

M: 1/1000

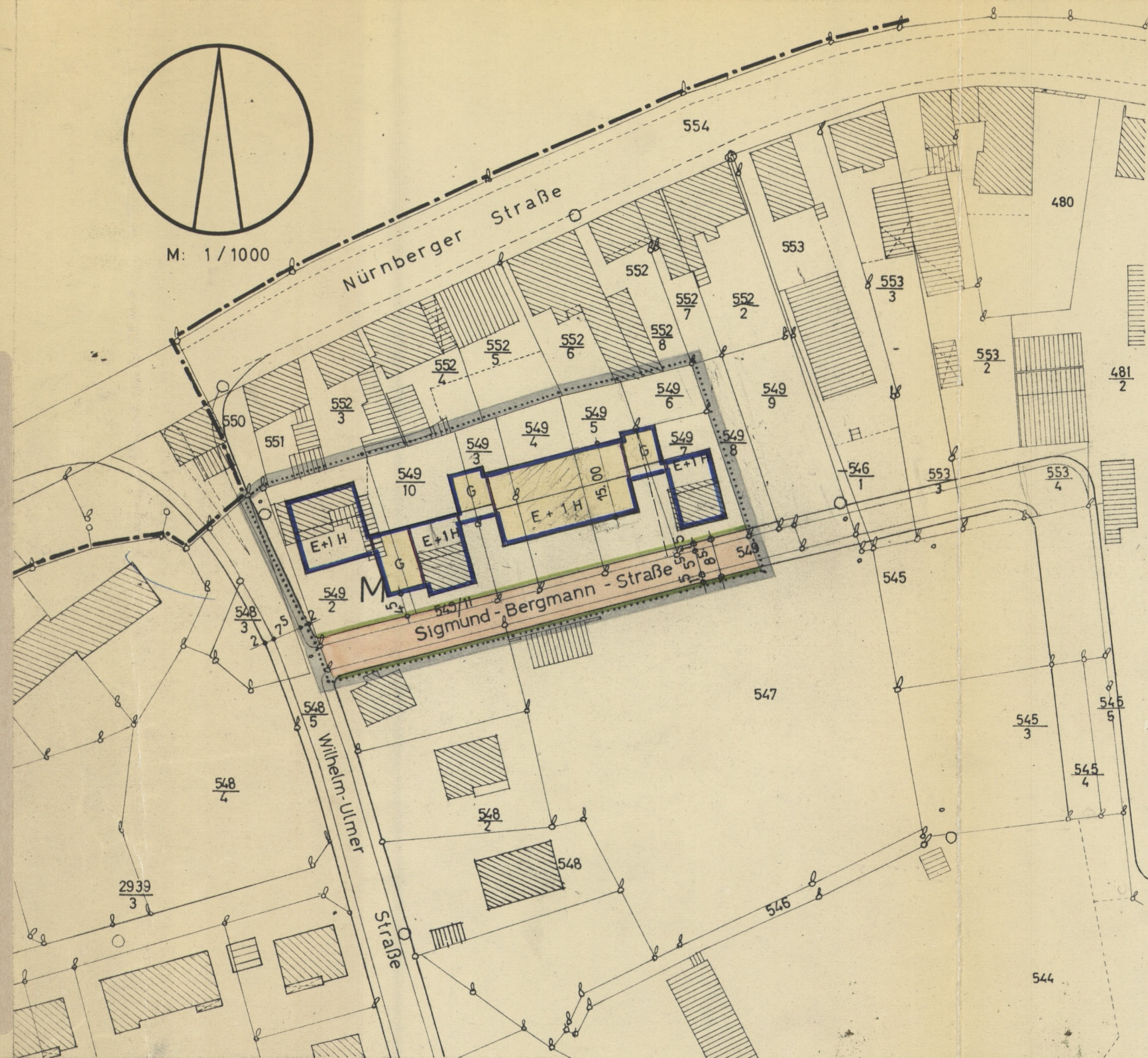

ZEICHENERKLÄRUNG

A) FÜR DIE FESTSETZUNGEN

- Grenze des Geltungsbereiches
- FESTZULEGENDEN BAULINIEN**
- Straßenbegrenzungslinie
- Baugrenze
- Abgrenzung zwischen Flächen mit verschiedenem Maß und Zweck baulicher Nutzung
- G Flächen für erdgeschossige Garagen und damit verbundene Nebenanlagen u. Einrichtungen in Sinne des § 5 des Textteiles
- Öffentliche Verkehrsfläche
- Bindende Firstrichtung
- E + 1 Erdgeschoß u. 1. Obergeschoß
- H Höchstgrenze
- M - Mischgebiet
- 8⁵ Breite der Straßen - Wege - und Vorgartenflächen

ZWINGEND FESTGESETZTE HAUSFORM: Dachneigung stets 32 - 35°

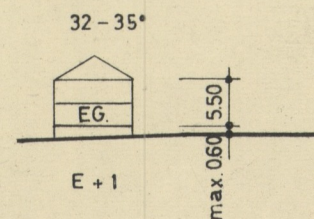

B) FÜR DIE HINWEISE

- bestehende Grundstücksgrenze
- Flurstücksnummern
- Vorschlag für die Teilung der Grundstücke
- vorhandene Wohngebäude
- geplante Neubauten
- Gemeinde Grenzen

1. BESCHLUSS Dat. 18.9.1964
Offenlegung vom 26.4.1965 bis 28.5.1965

2. BESCHLUSS Dat. 20.12.1965
Aufstellung der Satzung 28.3.1966 / 8.12.1966 /
21.3.1967

Genehmigung Dat. 4.1.1967
Regierung von Mittelfranken
Entschließung Nr. II / 7 - 2603e 2
Öffentliche Auslegung (§ 12 B Bau G)
vom 10.4.1967 bis 10.5.1967

Inkrafttreten des genehmigten Bebauungsplanes
8.4.1967

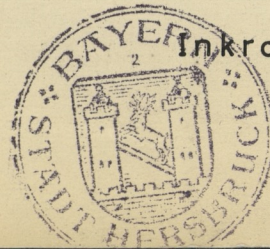

Stadt Hersbruck
Neusinger
(Dr. Neusinger)
1. Bürgermeister

BEBAUUNGSPLAN

No. 10 HERSBRUCK

GEBIET: SIGMUND-BERGMANNSTRASSE

PLAN ZUR ORTSANZEIGE VOM 28.3.1966
in der Fassung vom 8.12.1966

SACHBEARBEITER: *Dr.*

DAT.: 21.12.1964 10.2.1965 20.1.1966

DIPL.-ING. H. W. JURCK
ARCHITEKT BDA
NORNBERG, BEICHSLERSTR. 13
Ruf 81810

20.1.66
Hans W. Jurck